Organisation cible préfecture sans CERT – départements dont la population est inférieure à 1 million d'habitants

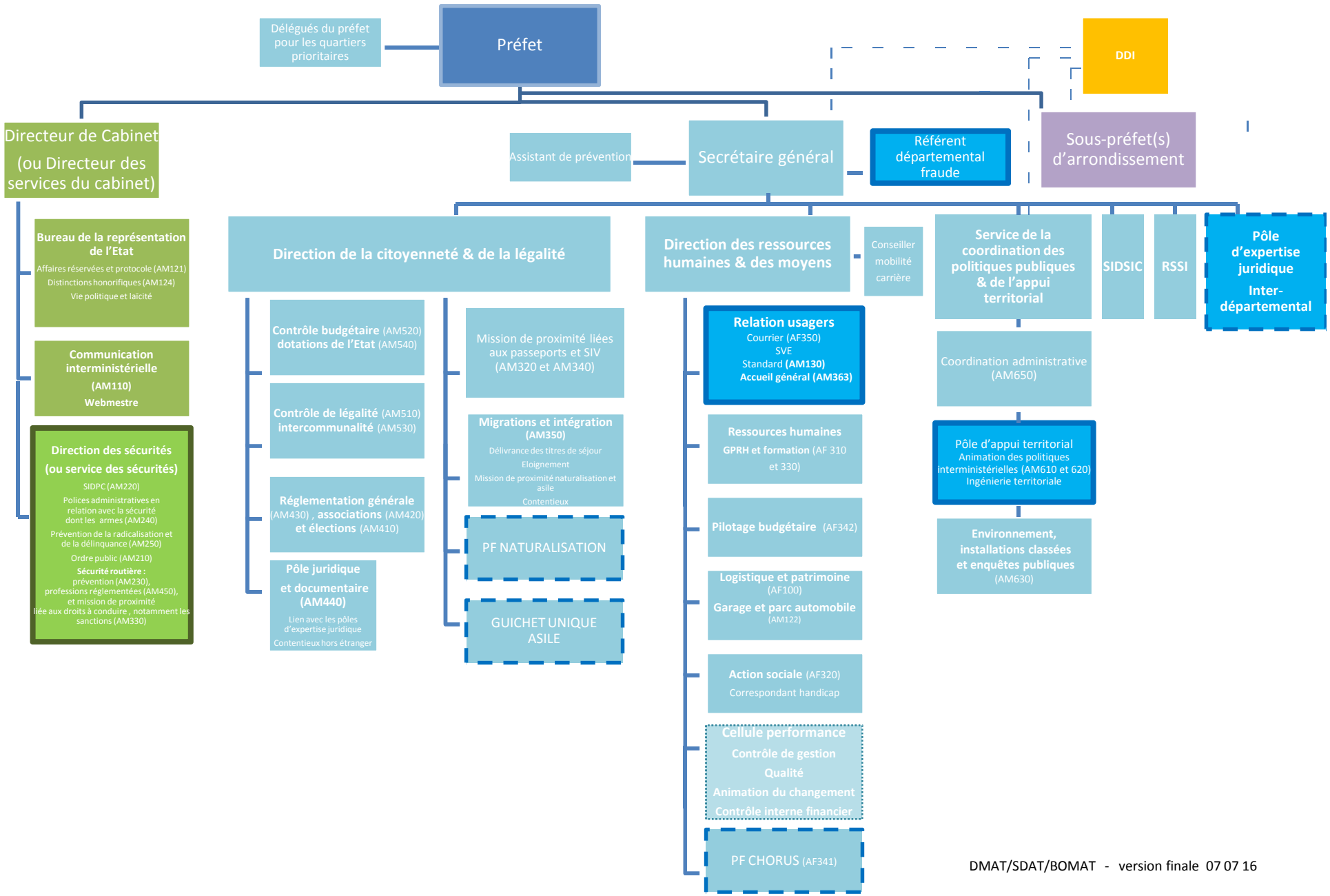

DMAT/SDAT/BOMAT - version finale 07 07 16